

**Provider** Motus Animi Sas **Provider ECM** #2112

**ID Evento** 434010 **Tipo** Res

**Nr. Partecipanti** 100 **Ore** 8

**Nr. Crediti ECM** 8

### Categorie accreditate

Medici Specialisti in: Dermatologia e Venereologia, Allergologia ed Immunologia, Reumatologia, Cardiologia, Gastroenterologia, Oncologia, Anatomia Patologica, Psichiatria, Chirurgia Generale, Chirurgia Plastica e Ricostruttiva, Medici di Medicina Generale, Medicina interna.  
Farmacisti; Psicologi; Infermieri.

### I Responsabili Scientifici

Carlo Marino  
Serena Lembo

### Sede

Cava de' Tirreni  
Palazzo San Giovanni, Corso Umberto I, 167

### Segreteria organizzativa

CMW lab srl  
Via Presidio 11 Aversa (CE) 81031  
segreteriaorganizzativa@cmwlab.it  
tel. +39 3515535686

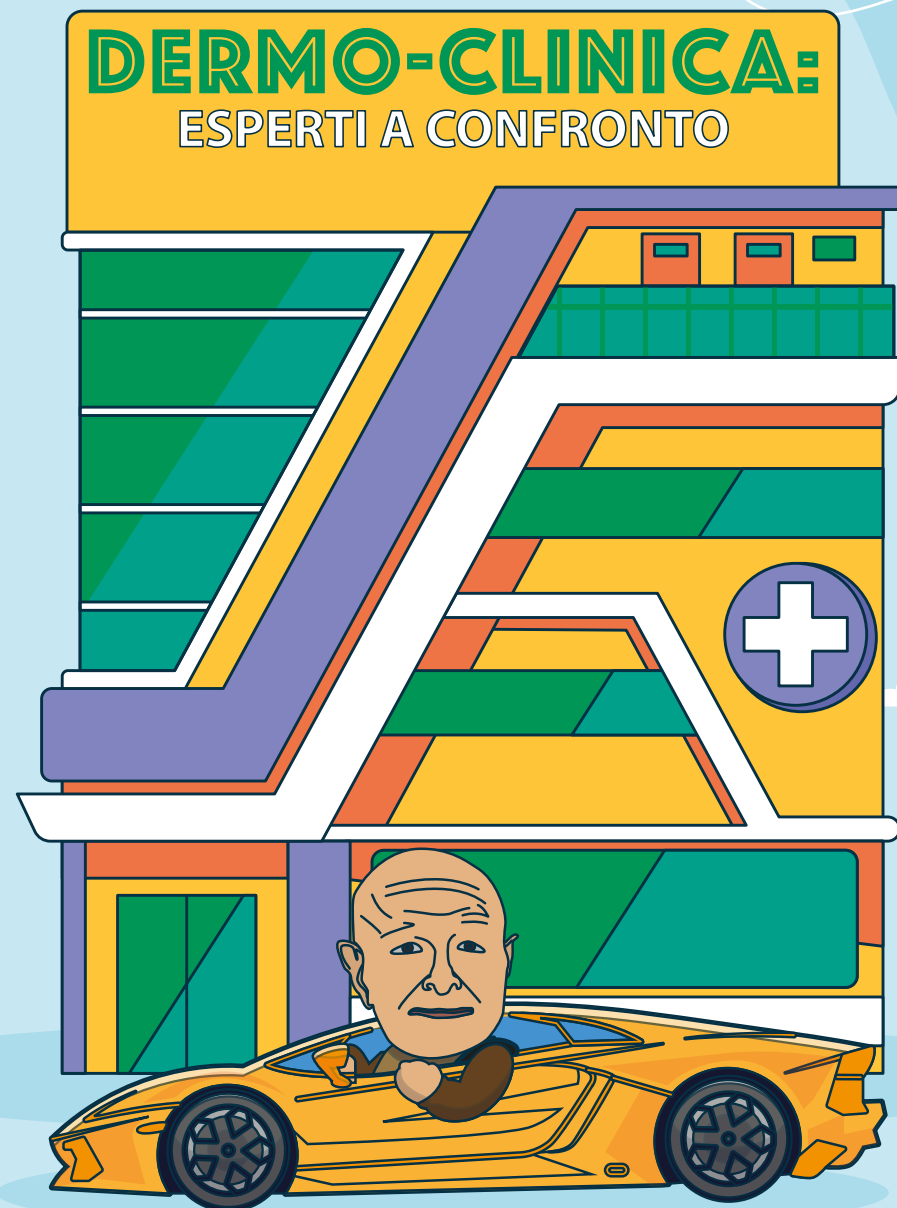

**25 Gennaio 2025**

Cava de' Tirreni

**Programma**

Sabato 25 Gennaio 2025 avrà luogo a Cava de' Tirreni presso Palazzo San Giovanni l'incontro dal titolo "Derma-clinica: esperti a confronto".

Questo evento sarà un confronto tra colleghi dell'area salernitana e non sulle esperienze in tema di patologie infiammatorie croniche cutanee, in cui la diagnosi o la gestione hanno messo l'esperienza e il "fiuto" del clinico di turno a dura prova.

La dermatologia resta una branca complessa dall'iconografia talora spettacolare: questo da un lato affascina molti per la possibilità di fare diagnosi diretta, senza necessità di indagini o esami invasivi, dall'altro offre uno spettro di sovrapposizioni e mimetismi quanto mai insidiosi. La collaborazione e il confronto continuo tra colleghi resta fonte di grande crescita anche tra clinici di comprovata esperienza.

In occasione di questo incontro, esperti colleghi dermatologi, immunologi, psichiatri, patologi o chirurghi plastici saranno invitati a condividere le esperienze clou della loro vita professionale in sessioni organizzate come tavole rotonde o salotti di dibattito. I temi che verranno trattati spazieranno dalle patologie infiammatorie, infettive e quelle oncologiche, senza dimenticare le malattie genetiche o rare.

08:00	08:30	Registrazione partecipanti
08:30	08:45	Saluto delle autorità <b>Luciana Catena, Vincenzo Servalli, Carmine Vecchione</b>
08:45	09:00	<b>Apertura lavori</b> <b>Carlo Marino, Serena Lembo</b>
09:00	11:00	<b>Tavola Rotonda</b> Individuazione del percorso appropriato che porta alla diagnosi <b>Moderatori Discussant</b> <b>Antonio Cristaudo, Giuseppe Monfrecola, Cataldo Patruno, Stefano Pepe Lucia Brambilla, Paolo Moscato, Rosa Valentina Puca, Cristiana Stellato</b> <ul style="list-style-type: none"><li>• 8 casi clinici: challenge diagnostico</li></ul>
11:00	11:30	<b>Coffee break</b>
11:30	13:00	<b>Tavola Rotonda</b> Una terapia controversa: gli esperti si confrontano sulle giuste scelte terapeutiche tra farmaci biologici e non in tema di Psoriasi, Dermatite Atopica e Idrosadenite <b>Moderatori Discussant</b> <b>Nicola Balato, Francesco Cusano, Ornella De Pità, Caterina Foti Vincenzo Casolaro, Paola Nappa, Giovanni Palazzo, Vincenzo Patella, Antonino Trischitta</b> <ul style="list-style-type: none"><li>• 6 casi clinici: challenge terapeutico-gestionale</li></ul>
13:00	14:30	<b>Lunch</b>
14:30	15:30	<b>Tavola Rotonda</b> La dermatologia del futuro: le nuove "armi" al servizio del dermatologo <b>Moderatori</b> <b>Fabio Ayala, Anna Balato, Antonella Galluccio, Massimiliano Scalvenzi</b> <ul style="list-style-type: none"><li>• Nuove terapie Eczema</li><li>• Nuove terapie Alopecia</li><li>• Nuove terapie Vitiligine</li><li>• Nuove terapie Idrosadenite</li></ul>
15:30	15:45	<b>Moderatori</b> <b>Giulio Corrivetti, Palmiero Monteleone</b> Cute e psiche <b>Luciano Petrillo</b>
15:45	16:45	<b>Tavola Rotonda</b> Il paziente al centro: gli esperti si confrontano. Conduce <b>Nicola Balato</b> <b>Moderatori Discussant</b> <b>Luigi Ligrone, Raffaella Manzo, Raffaele Mozzillo, Giovanni Sarracco Dario Donadio, Luigi Rossiello, Daniela Postiglione, Maria Teresa Uzzauto</b> <ul style="list-style-type: none"><li>• Melanoma AILMAG</li><li>• Alopecia Areata ANAA</li><li>• Dermatite Atopica ANDEA</li><li>• Psoriasi ADIPSO</li></ul>
16:45	17:15	<b>Coffee break</b>
17:15	17:45	<b>Chiusura lavori e compilazione questionario ECM</b> <b>Carlo Marino, Serena Lembo</b>

